

STRASSENANSICHT

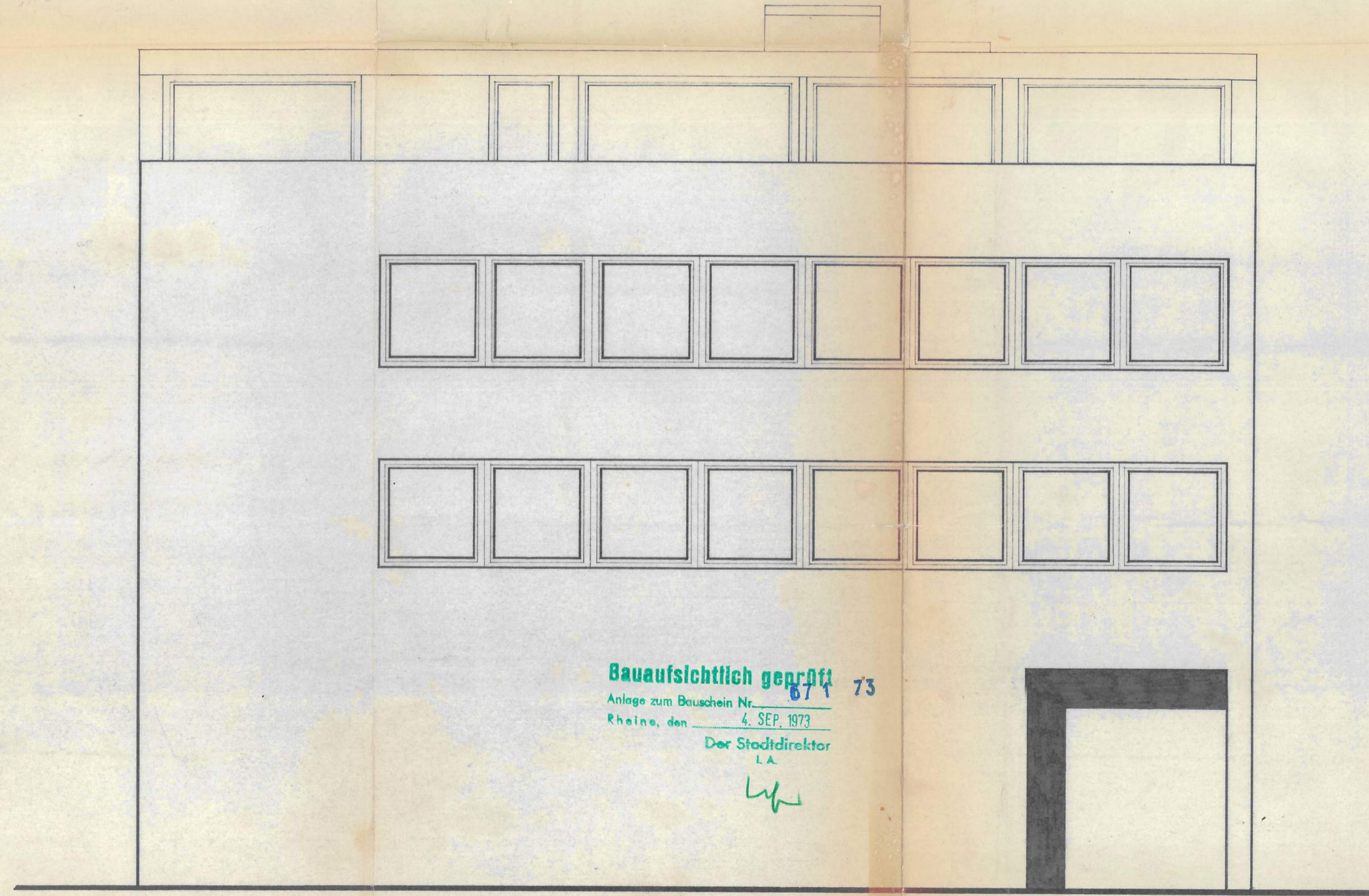

HOFANSICHT

Bauaufsichtlich geprüft 674 73
 Anlage zum Bauschein Nr. 4. SEP. 1973
 Rheine, den Der Stadtdirektor
 LA
 Lf

DIPL.-ING. F. H. TERHECHTE
 4440 RHEINE, RIEGELSTRASSE 3, TEL. 6261/6262
 4424 STADTLOHN, KLOSTERSTRASSE 28, TEL. 155

ARCHITEKT BDA
 UNTERSCHRIFT

PROJEKT-SACHE
 WOHN- u. GESCHÄFT SHAUS
 BAUHERR: F. NONHOFF + G. NIESERT
 BAUORT: RHEINE, ELTER STR.

BAUHERR
 UNTERSCHRIFT

GEZEICHNET:	SACHBEARB.:	GERNDERT:	MASSTAB:	DATUM:
Esser	rees		1:50	7.9.72
				GRÖSSE:

DATEI-NR.
 [Empty box]

6607

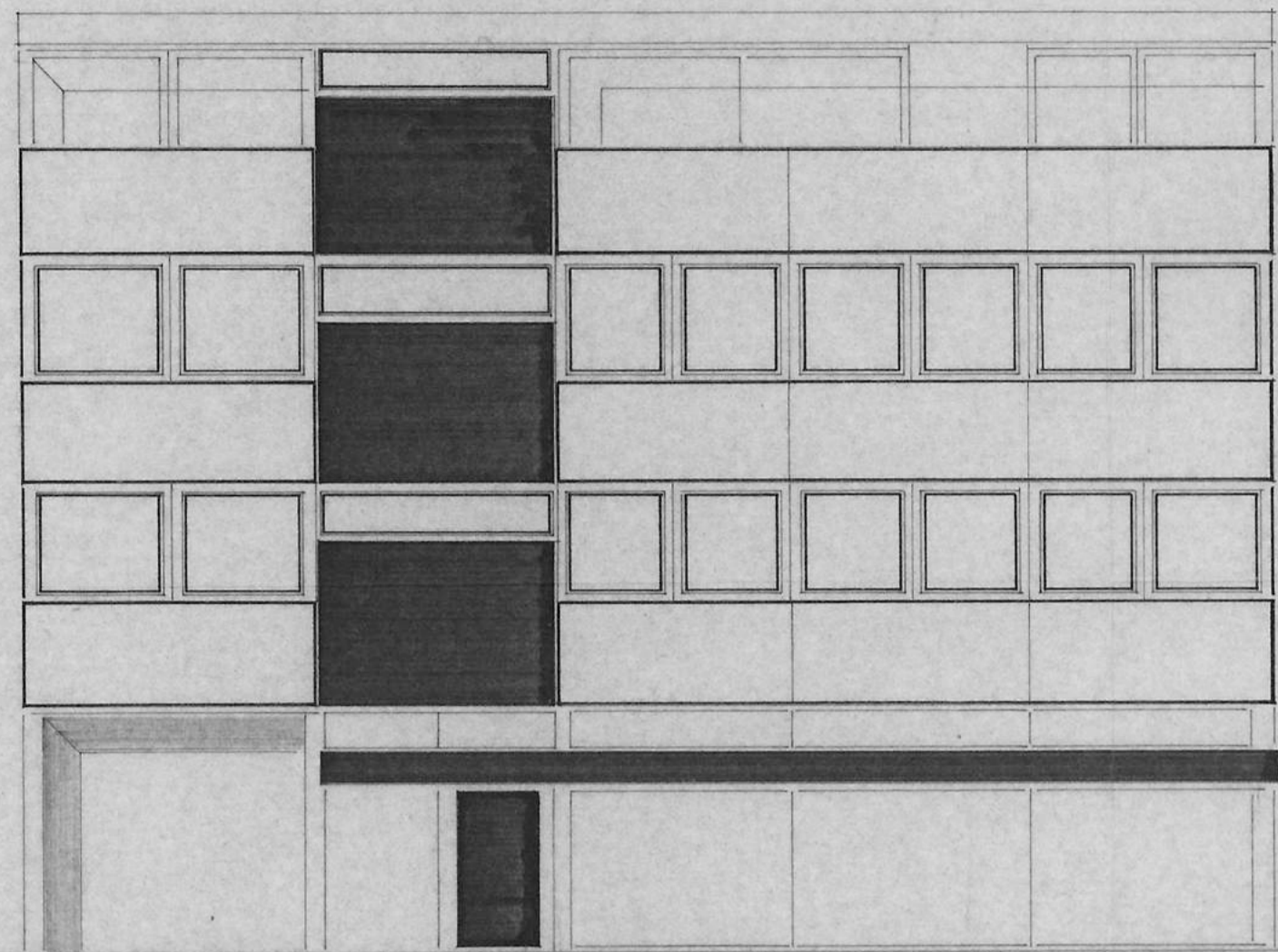

ansicht elter strasse

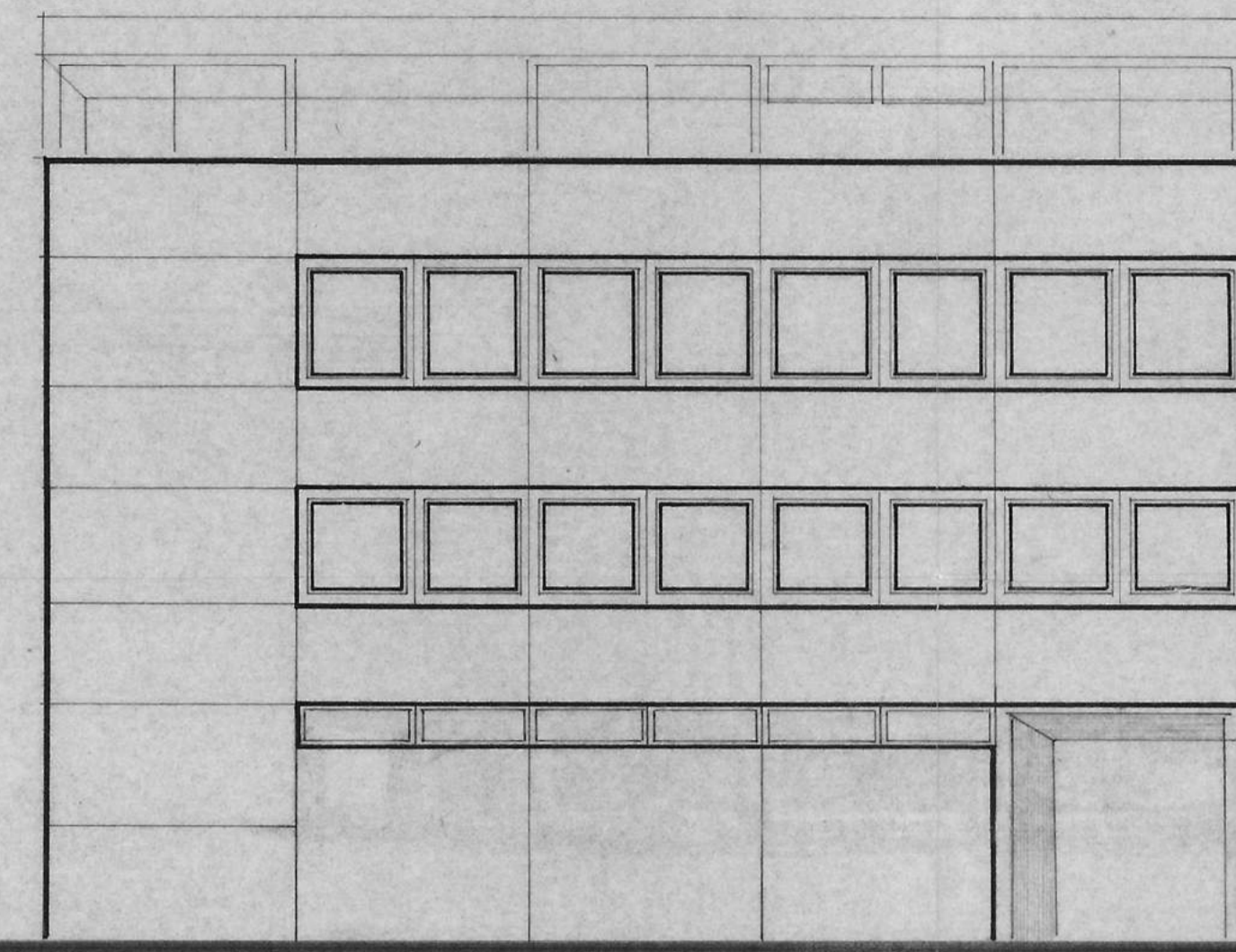

hof ansicht

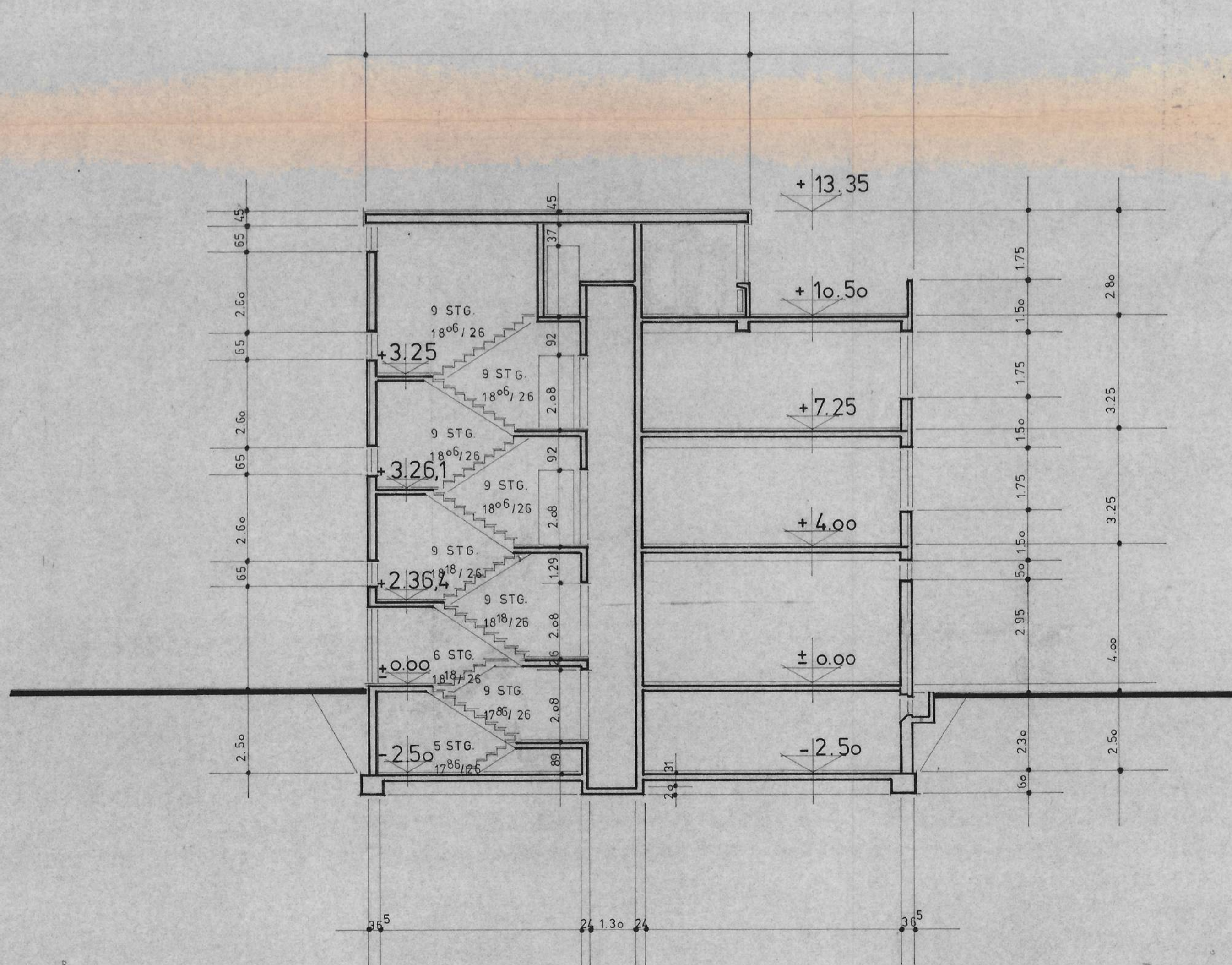

schnitt a-b

Bauaufsichtlich geprüft
 Anlage zum Bauzchein Nr. 634/73
 Rheine, den 18.10.1973
 Der Stadtdirekte
 I.A.
Bühner

DIPL.-ING. F. H. TERHECHTE 4440 RHEINE, RIEGELSTRASSE 3, TEL. 6261/6262 4424 STADTLOHN, KLOSTERSTRASSE 28, TEL. 155		ARCHITEKT BDA UNTERSCHRIFT <i>[Signature]</i>	
PROJEKT-SACHE Bauvorhaben: neubau eines wohn- und geschäftshauses. rheine, elter strasse 4 Bauherren: f. nohnhoff, g. niesert		BAUHERR UNTERSCHRIFT	
GEZEICHNET: rees	SACHBEARB.: rees	GEKENDERT: MASSTAB: 1:100	DATUM: 29. 5. 72 GROSSE: <input type="checkbox"/> NR. <input type="checkbox"/>

SÄMTLICHE NICHTTRAGENDE INNENWÄNDE (schraffierte) WERDEN NACH DEM AUSSCHALEN DER DECKE AUS YTONG-STEINEN GEMAUERT!

BRÜSTUNGSDETAIL
M. 1:20

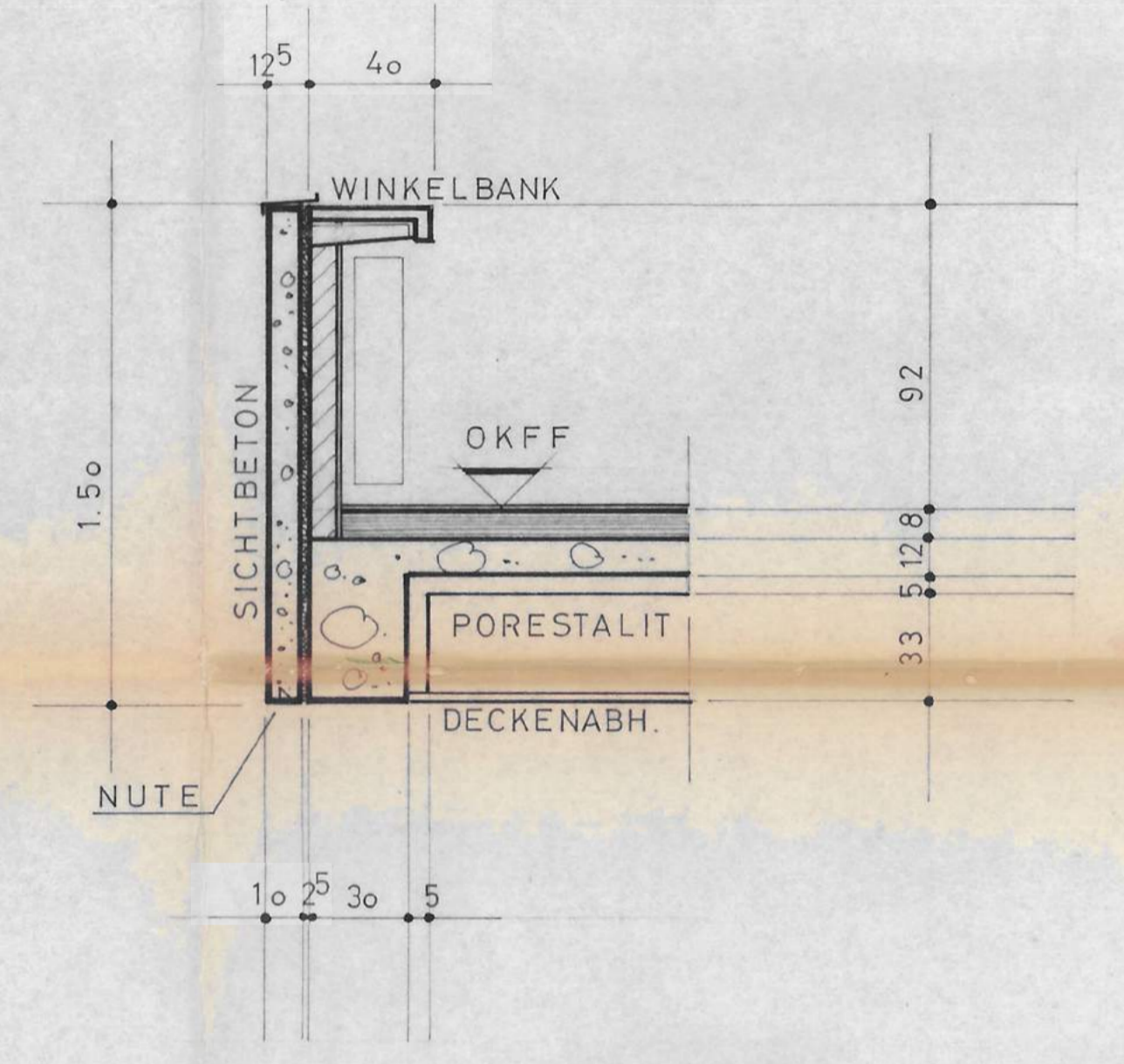

ERDGESCHOSS

Bauaufsichtlich geprüft
Anlage zum Bauschein Nr. 640/73
Rheine, den 28.5.1973
Der Stadtdirektor
Bühling

DIPL.-ING. F. H. TERHECHTE
4440 RHEINE, RIEGELSTRASSE 3, TEL. 6261/6262
4424 STADTLOHN, KLOSTERSTRASSE 28, TEL. 155

ARCHITEKT BDA
UNTERSCHRIFT

PROJEKT-SACHE
WOHN- u. GESCHÄFTSHAUS
BAUHERR : F. NONHOFF + G. NIESERT
BAUORT : 444 RHEINE, ELTER STR.

BAUHERR
UNTERSCHRIFT

GEZEICHNET: REES	SACHBEARB.: REES	GEKENDERT:	MASSTAB: 1:50, 20	DATUM:	NR.
				GROSSE: 99/66	

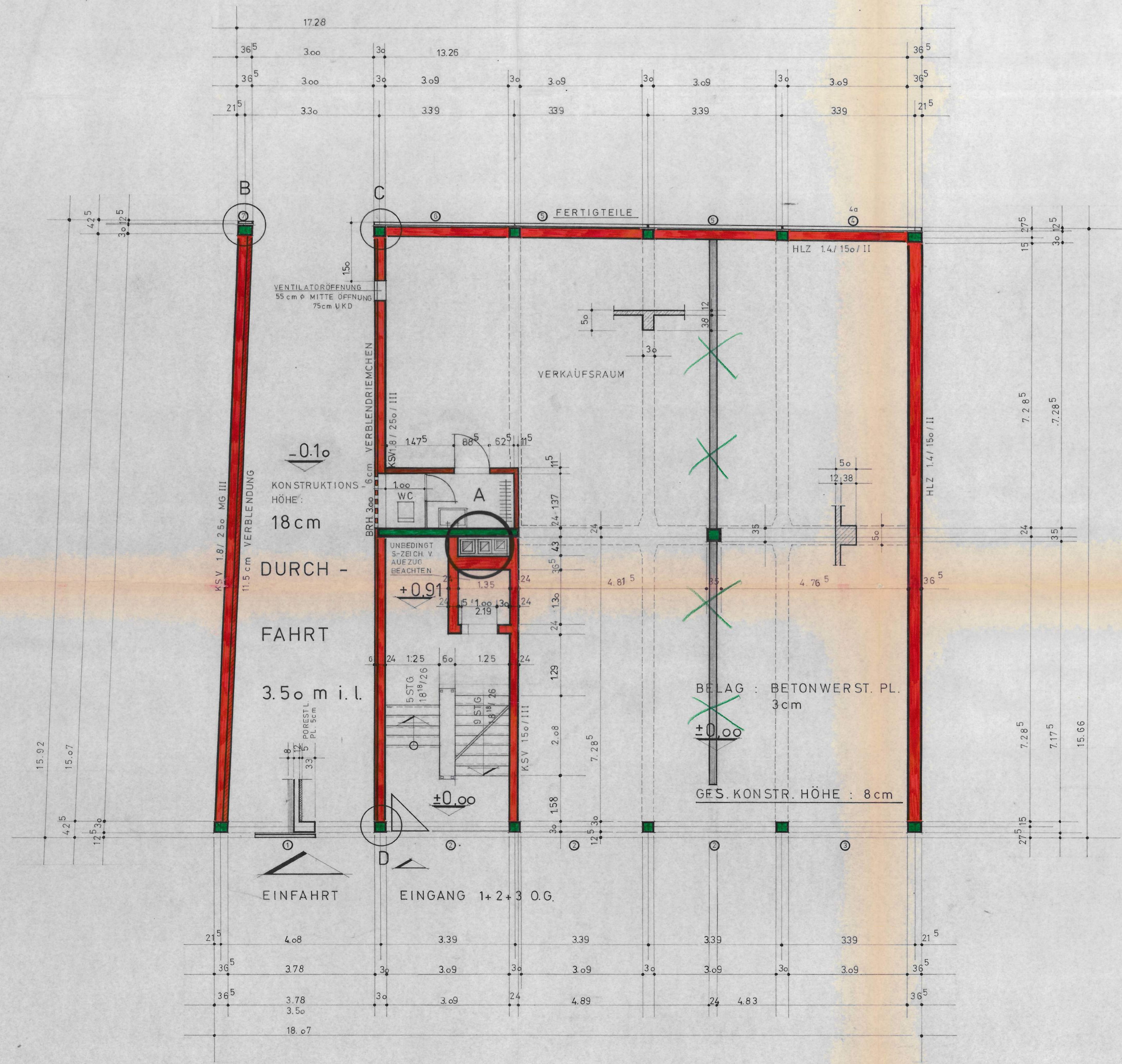

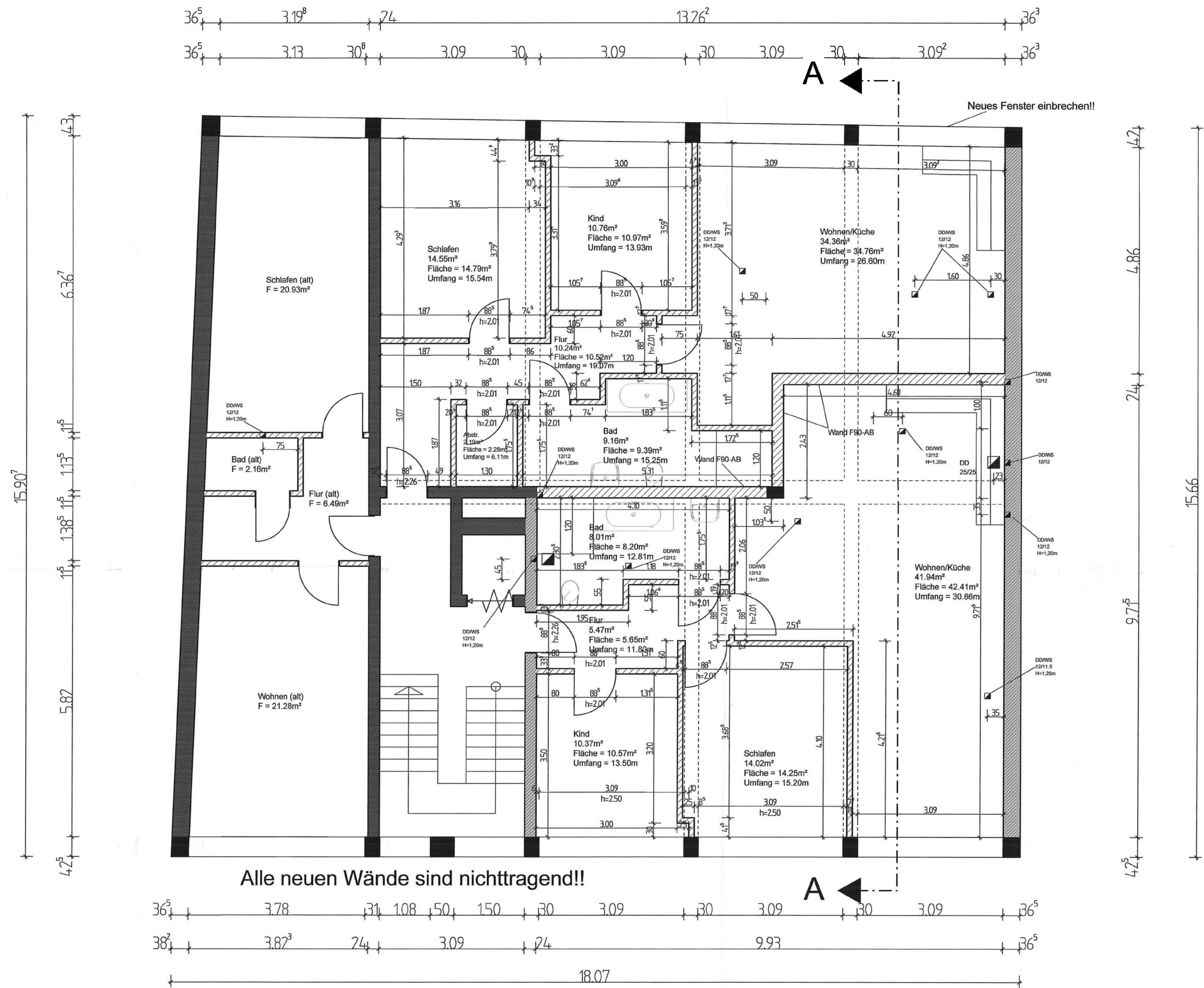

Alle neuen Wände sind nichttragend!!

Brandschutzanforderung F90-AB für die Wohnungstrennwand einhalten!!
Die nichttragenden Innenwände müssen aus nicht brennbaren Baustoffen bestehen. Baustoffklasse A

1. Obergeschoß

Baufaufsichtlich geprüft
Anlage zum Baugenehmigung Nr. 361110
Rheine, 11.2.2010
Stadtbauamt
Die Bürgermeisterin
Fachbereich Planen und Bauen
Baubauaufsicht
im Auftrag
König

Diese Zeichnung darf ohne unsere
Genehmigung weder kopiert noch
dritten Personen oder Konkurrenz-
firmen zugänglich gemacht werden.
§§ 15 ff. Urheberrechtsgesetz vom
09.09.1965.

BAUSTOFFE			
Betongüte	C 25/30	Profistahl	St 37
Betonstahl	NS/MI	Bauhölzle	NH GR. I
Befestigung	nach DIN	Mauerwerk	nach DIN 1053

Der Unternehmer ist verpflichtet, die
Ausführungsunterlagen lt. VOB/DIN 1861
Paragraf 33 zu prüfen und den
Aufsteller auf Irrtümer oder ver-
weirte Mängel HINZUWEISEN!

Bauherr: Heinz Hilgenberg
Am Kleinbahnhof 58, 48429 Rheine

Bauvorhaben: Umbau einer vorh. Arztpraxis zu 2 Wohnungen
Elter Str. 4, 48429 Rheine

Baufteil: Ausführungsplan 1.0G

Änderungen	

Planverfasser:
Kessen Bau GmbH
Dipl.-Bautechniker
Königsgeheir 50, 48431 Rheine
Telefon 05971 / 13734

Bauplanung, Baustatik, schlüsselfertiges Bauen
Erd-, Mauer- und Stahlbetonarbeiten
Kessen Bau GmbH
Königsgeheir 50, 48431 Rheine, Tel. 0 59 71 / 137 34

Maßstab: 1:50
Datum: 19.04.2010
Plan-Nr.: 2

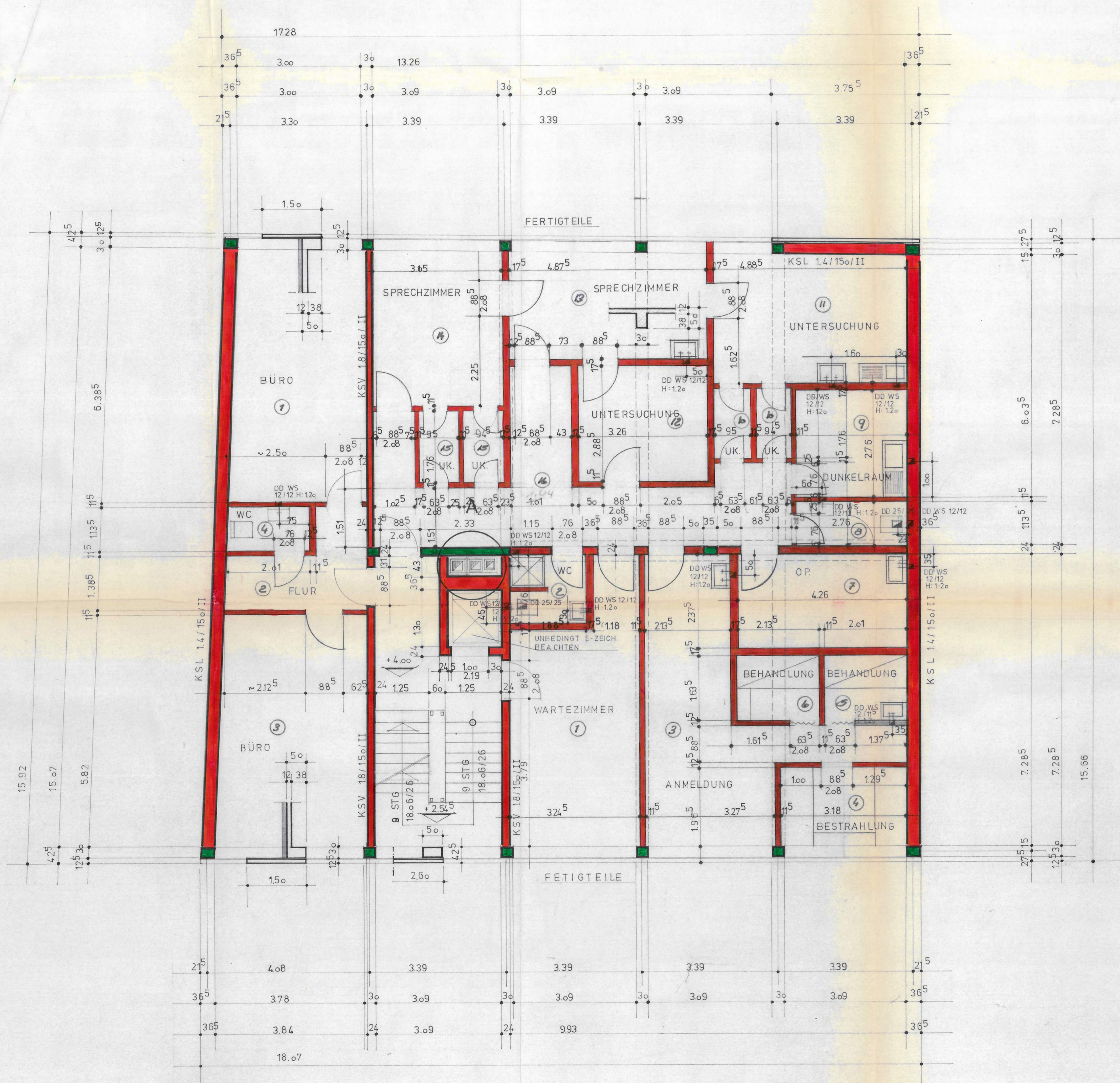

8 cm KONSTRUKTIONSHÖHE

SÄMTL. NICHTRAGENDEN INNENWÄNDE
(schraffierte) WERDEN NACH DEM
AUSSCHALEN DER DECKEN
AUS YTONG - STEINEN GEMAUERT !

SÄMTLICHE 175 cm STARKEN
INNENWÄNDE WERDEN AUS
YTONG-STEINEN GS 25
GEMAUERT !

1. OBERGESCHOSS

Bauaufsichtlich geprüft
Anlage zum Bauschon Nr. *640 73*
Rheine, den *28.5.1973*
Der Stadtdirekte
Billing

DIPL.-ING. F. H. TERHECHTE
4440 RHEINE, RIEGELSTRASSE 3, TEL. 6261/6262
4424 STADTLOHN, KLOSTERSTRASSE 28, TEL. 155

ARCHITEKT BDA
UNTERSCHRIFT

PROJEKT-SACHE
WOHN - U. GESCHÄFTSHAUS
BAUHERR : F. NONHOFF + G. NIESERT
BAUORT : 444 RHEINE, ELTER STR.

BAUHERR
UNTERSCHRIFT

GEZEICHNET: rees	SACHBEARB.: rees	GEÄNDERT:	MASSTAB: 1:50	DATUM: 7.8.1972 GRÖSSE: 90 x 66	Nr.
---------------------	---------------------	-----------	------------------	--	-----

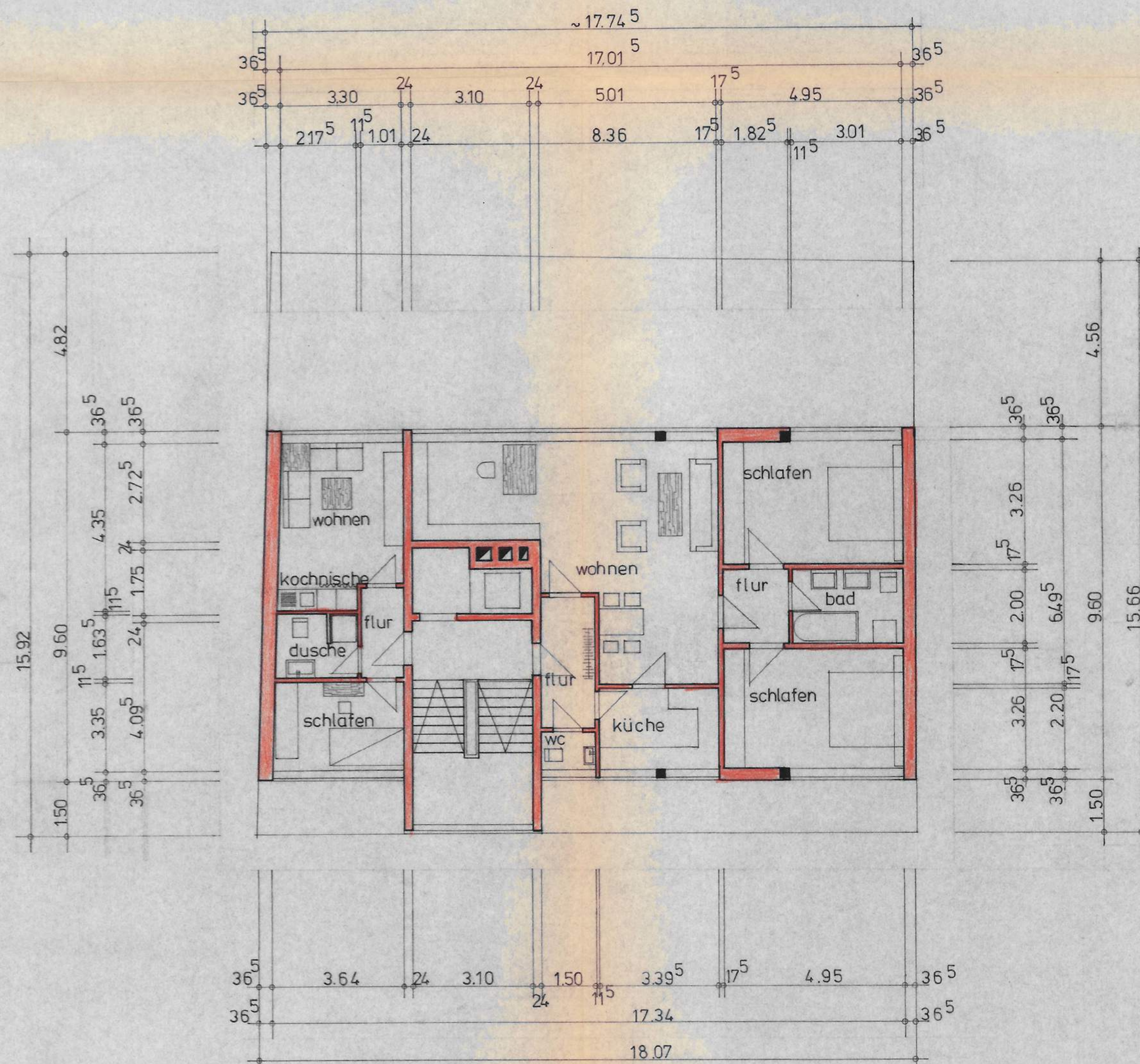

terrassengeschoss

Bauaufsichtlich geprüft
Anlage zum Bauschein Nr. 634/73
Rheine, den 18.10.1973
Der Stadtdirektor
I.A.
Steinberg

DIPL.-ING. F. H. TERHECHTE
4440 RHEINE, RIEGELSTRASSE 3, TEL. 6261/6262
4424 STADTLOHN, KLOSTERSTRASSE 28, TEL. 155

ARCHITEKT BDA
UNTERSCHRIFT

PROJEKT-SACHE
neubau eines wohn-und
geschäftshauses in
rheine elterstr.

BAUHERR
UNTERSCHRIFT

GEZEICHNET:	SACHBEARB.:	GEÄNDERT:	MASSTAB:
hof.	rees	esser	1:100

DATUM: 318.72
GROSSE:

